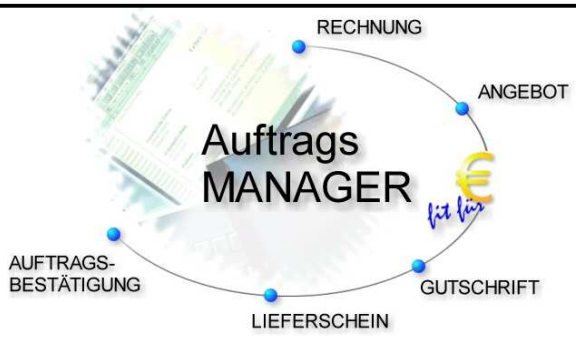

Neuerungen in der Version 3.0 im Auftrags-MANAGER.

1. Unterstützung von Windows Vista

Volle Unterstützung von Windows Vista für Ausführung auch ohne Schreibrechte, Daten werden in das Applikationsdatenverzeichnis geschrieben.

2. Neue Datenbank

Keine Verwendung mehr der BDE, umgestellt auf Absolute Database.

3. Unterstützung des PDF-Creator

Zusätzliche Unterstützung des kostenlosen PDF-Createor. Das Zusatzmodul PDF-Modu ist immer aktiv und kann automatisch Formulare in PDF umwandeln und diese dann per E-Mail versenden.

Altes Zusatzmodul PDF-Machine wird weiterhin unterstütz.

4. Kundendialog

Folgende Neuerungen sind im Kundendialog integriert worden.

1. In der Ausbaustufe Profi kann pro Kunde individuelle Rabatte (in%) für Artikel vergeben werden, die nur für diesen Kunden gültig sind. Wird eine Rechnung oder ein Angebot erstellt und ein Artikel mit einem definierten Rabatt eingefügt, wird dieser vom VK-Preis abgezogen.

   Beispiel:

2. In der Ausbaustufe Profi kann pro Kunde zusätzliche Zusatzdaten hinzugefügt werden die nicht zu den Stammdaten gehören.

   Beispiel:

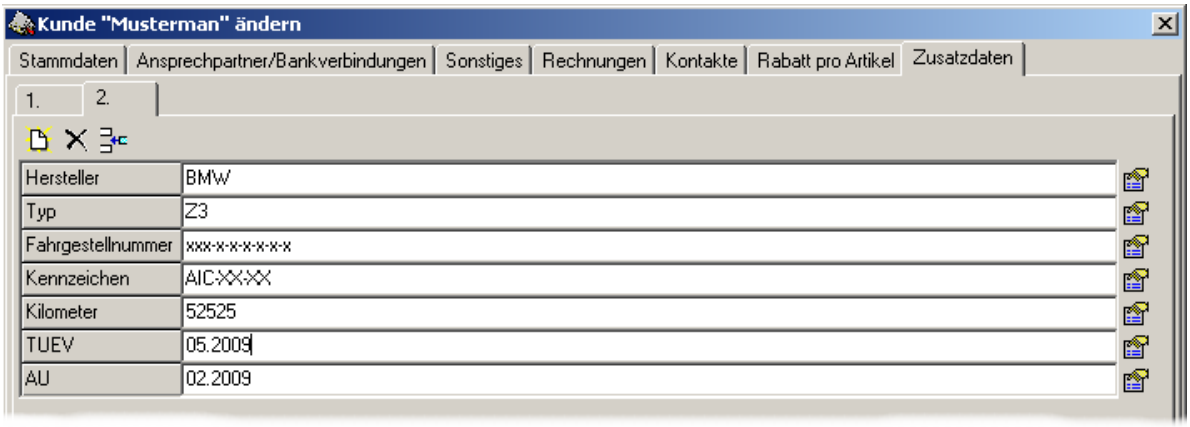

5. Formulare Pflegen

Das Ausgabefenster für „Formulare Pflegen“ wurde um folgende Punkte erweitert:

- Anzeige des Gewinns in einer Rechnungen oder eines Angebotes
- Anzeige von Mahnungen

Beispiel:

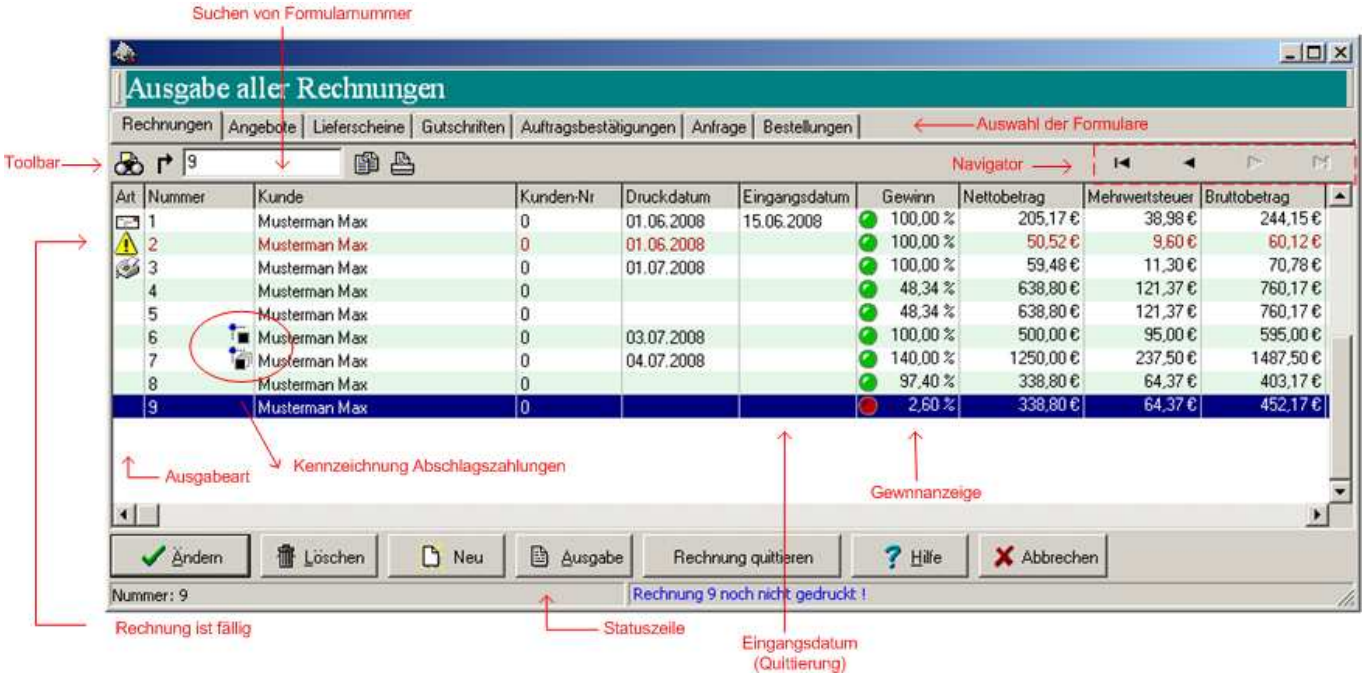

6. Artikel Pflegen

Im Ausgabefenster für „Artikel Pflegen“ werden Bilder der Artikel ausgegeben:

Beispiel:

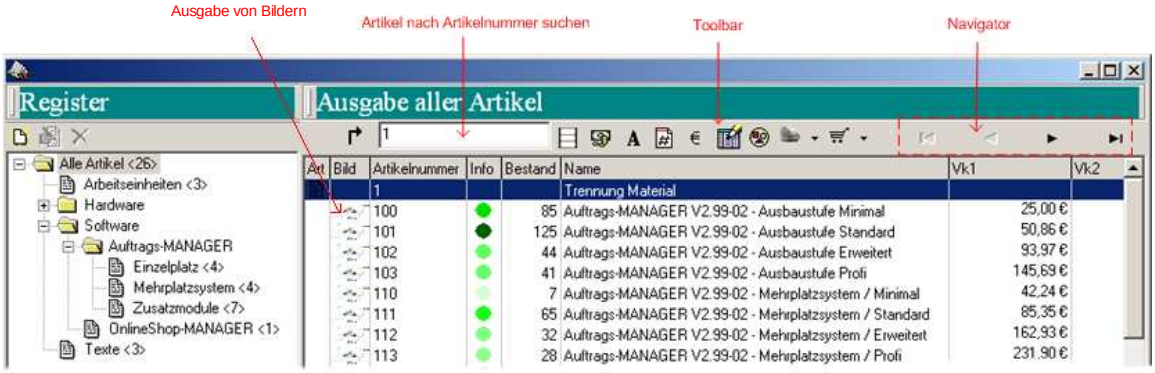

7. Formulareditor

Beim einfügen eines Artikel mit der Artikelnummer 0 oder beim selektieren der Spalte Bezeichner eines Artikel wird folgender Dialog ausgegeben.

Beispiel:

Hier können längere Artikeltexte eingefügt oder bearbeitet werden. Durch die integrierte automatische Textsuche können Sie schnell bereits vorhandene bzw. wiederkehrende Texte einfügen. Die integrierte Textsuche ist dann aktiv wenn sie eine neue Zeile beginnen. Tippen Sie dazu die ersten Buchstaben ein z.B. Ins und der vorhandener Text "Installation Betriebssystem" wird unter *gefundener Text* ausgegeben. Es wird immer der naheliegenste Text ausgegeben. Soll dieser in den Texteditor übernommen werden drücken Sie die Tastenkombination Strg + Q oder drücken Sie den Button für hinzufügen..

Nach betätigen des Button OK wird der Text des Texteditor in die Spalte des Bezeichner im Formulareditor übernommen. Einzeilige Texte die noch nicht in der Textdatenbank sind werden anschließend gespeichert.

Zusätzlich haben sich noch die Möglichkeit unter den vorhanden Texten zu blättern bzw. eine Übersicht der Texte anzeigen zu lassen. Folgende Tastenkombinationen sind möglich wenn die automatische Textsuche aktiviert wurde, d.H. unter gefundener Text wird eine Text in blauer Schrift ausgegeben.

8. Bestellwesen

Das Bestellwesen wurde um folgende Punkte erweitert:

- Sortierung der bestellten Artikel
- Suchfunktion nach „Bestell am“ oder nach Artikelnummer.
- Anzeige der Bestellnummer

Beispiel:

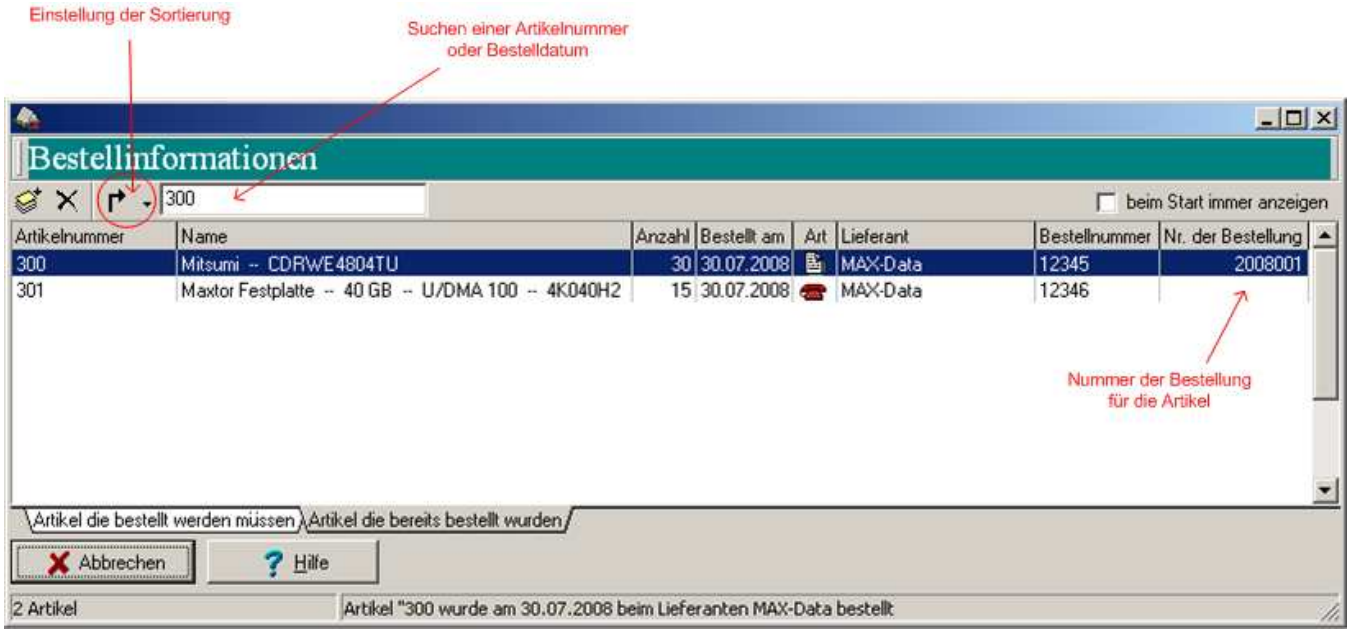

9. Formulardesigner

Nach Bearbeitung (Formular wurde geändert) eines Rechnungsformular erscheint folgender Dialog:

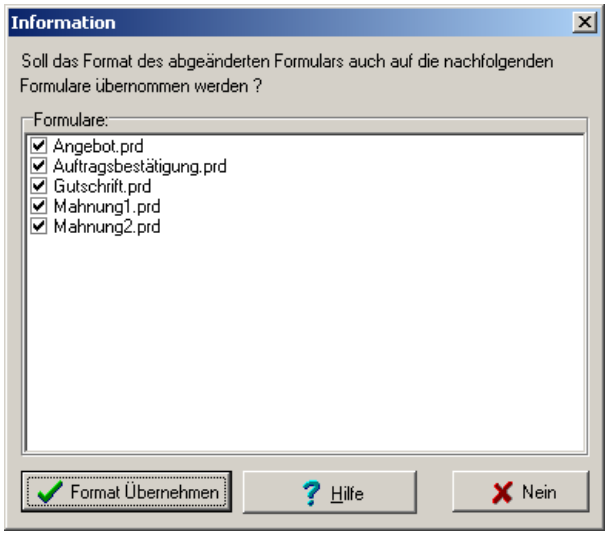

Durch betätigen des Button "Format Übernehmen" wird bei den aktvierten Formularen das Format des geänderten Rechnungsformular mit übernommen.

10. Inventurlisten

In der Ausbaustufe Profi ist der Ausdruck einer Inventurliste und Bestandsliste möglich.

Beispiel:

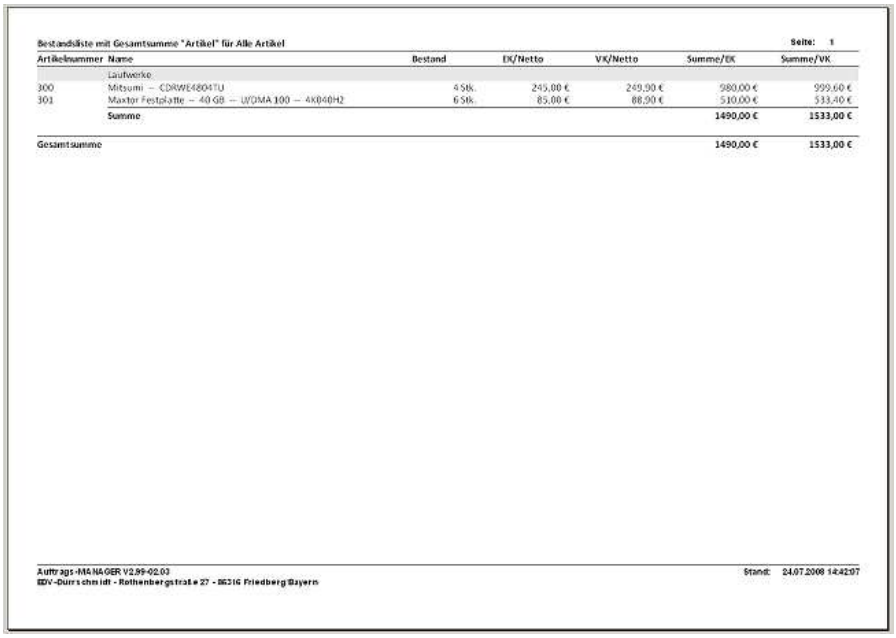

Bestandsliste mit Gesamtsumme "Artikel" für Alle Artikel — Seite: 1

Artikelnummer	Name	Bestand	EK/Netto	VK/Netto	Summe/EK	Summe/VK
	Laufwerke					
300	Mitsumi -- CDRWE4804TU	4 Stk.	245,00 €	249,90 €	980,00 €	999,60 €
301	Maxtor Festplatte -- 40 GB -- U/DMA 100 -- 4K040H2	6 Stk.	85,00 €	88,90 €	510,00 €	533,40 €
	Summe				1490,00 €	1533,00 €
Gesamtsumme					1490,00 €	1533,00 €

Auftrags-MANAGER V2.99-02.03 — Stand: 24.07.2008 14:42:07
EDV-Dürrschmidt - Rothenbergstraße 27 - 86316 Friedberg/Bayern

In dieser Inventurliste können Sie Ihren Ist-Bestand (z.B. Lagerbestand) mit dem Bestand im Auftrags-MANAGER abgleichen. Hierzu können Sie zuvor eine Bestandsliste ausdrucken (Ausgabetyp -> Bestandsliste) und in dieser Ihren Ist-Bestand im Lager notieren. Anschließend können Sie im Eingabefeld für Ist-Bestand dann die notierten Bestandswerte eintragen. Nach verlassen des Feldes Ist-Bestand wird der Differenzbetrag zwischen Nettosumme, Ist-Nettosume sofort berechnet.

Beispiel:

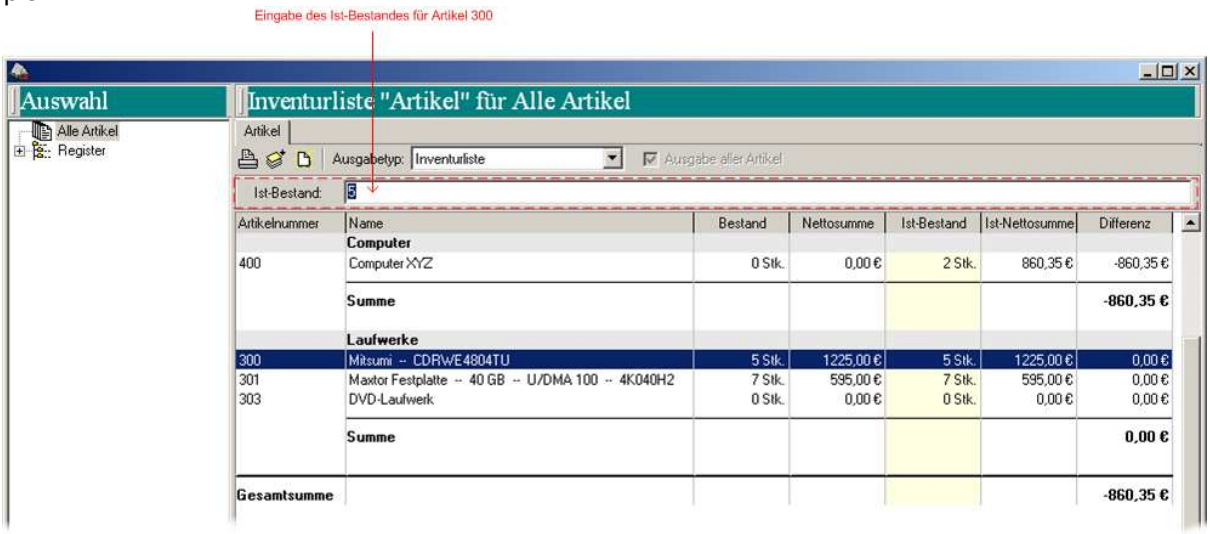

11. Importfunkionen

Die Importfunktion wurde folgende Punkte erweitert:

- **Artikelimport**:
  - Zuordnung eines Registers ohne Registerdatei
  - Zuordnung eines festen Wertes

- **Kundenimport:**
  - Zuordnung eines festen Wertes

Beispiel:

12. Neue Konstanten

- DIFFERENZ Gibt die Differenz des Betrages x-y aus.

Detaillierte Informationen können Sie in der Beschreibung des Auftrags-MANAGER unter http://www.rechnungsprogramm.de/doc/aufman.pdf nach lesen.

Mit freundlichen Grüßen

(Thomas Dürrschmidt)

EDV-Dürrschmidt
Rothenbergstr. 27
86316 Friedberg/Bayern

E-Mail: info@edv-duerrschmidt.de